http://www.asahi-net.or.jp/~jh8r-mtd/gorakuren/

第１７７号

発行日　平成１８年４月３０日
発行所　八王子の碁を楽しむ活きいき連合
住　所　南大沢５－９－１０－６０１
ＴＥＬ（０４２）６７５－１５８１
発行人　　竹島　正義
編集者　　渡辺己三男

碁楽連の目的

碁楽連は、八王子市内に居住する高年者が、囲碁を通じて親睦を図り、かつ、健康を維持できるようにその機会を提供し、高年者の福祉の増進に寄与することを目的とする。

新会長就任の挨拶

竹島正義　碁楽連会長

このたび碁楽連の会長に就任した竹島正義です。碁楽連の会長は、去る４月９日の総会で決まった新しい碁楽連規約により、前年度から任期の継続する理事の中から選任され、任期は１年と定められております。私は、由木の同好会に所属しておりますが、昨年度の碁老連副会長から引き続いて会長となったものです。

昨年正月発行の「碁老連ニュース」で、私は、「私の囲碁人生と碁ロウ連」という一文を書かせていただきました。詳しくは省かせていただきますが、要は、いまどき 60 台の人生は「老」ではない、として碁老連の名称変更を提案したのです。これを契機に名称変更の議論がにわかに高まり、その後の経過は皆さんご承知のとおり、このたび、めでたく新名称「碁楽連」への改名が実現しました。

碁楽連は、平成元年旧碁老連の発足に始まります。今や八王子市内 11 の団体、そして 400 名もの人たちがその構成員として親睦を深めているわけですが、東京広しといえども高年者だけのこのような団体の存在はあまり耳にしません。これだけの組織を纏め上げた先人のご苦労に深く感謝するとともに、碁楽連をますます発展させなければならない責任を痛感いたします。

ところで、17 年も経ちますと、組織にもさまざまな問題点が出てまいります。基本となる

連合の規約と段級位規程については、先日の総会でしっかりしたものができたと思います。次に、組織を動かすためには資金が必要です。今のところ最低限の運用はできておりますが、地区同好会の会員数と会費収入との乖離がかなりあるのが実情です。高年者が多いこともあり困難なこととは思いますが、各同好会のご協力をお願いしたいものです。大会等の運営については、従来からほとんど役員などのボランティアに頼っているのですが、経費についていっそう効率的な使用を図っていきたいと考えております。

今回名称を新しく定めたのを機に、会報も「碁楽連だより」として、柔らか味のある、親しみやすい名称に改めるとともに、内容も同好会の会員が家庭に持ち帰って家族にも見てもらえるようなものにしていきたいと思いますのでご期待ください。

活きいき地区大会や地区団体対抗、さらには高齢者表彰等のあり方など検討すべきことがありますが、理事の方々と相談しながら進めたいと考えております。

会長の任期はわずか 1 年ですが、全力投球してまいりますのでよろしくご協力ご支援のほどお願い申し上げます。

第16回活きいき囲碁元八王子大会のご案内

日　　時	平成 18 年 5 月 28 日（日）　　受付　午前 9 時 00 分～9 時 30 分
会　　場	元八王子市民センター（上壱分方町747−1、電話651−3960）
主　　催	元八王子寿囲碁同好会（会長 佐宗源治 叶谷町1109-5 電話625-5859）
後　　援	八王子市、八王子市教育委員会
参加資格	八王子市に在住している 60 歳以上で 10 級以上の囲碁愛好者
参 加 費	７００円（弁当代を含む）
競技方法	２ないし３のクラス別に行い入賞者に賞品を進呈します。
申 込 先	会長 佐宗源治 電話 625-5859
注意事項	①自家用車でのご来場はなるべくご遠慮ください。 ②失格にならないように定刻においでください。

活きいき囲碁地区大会参加資格の緩和

今年度の他の地区大会の優勝者以外は何回でも出場可能となりました。

平成１８年度碁老連総会が開かれました

さる 4 月 9 日、午後 1 時から 4 時 40 分まで東浅川保健福祉センターで「碁老連」の名称では最後の総会が開かれました。当日は、碁老連役員のほか 11 の地区寿同好会の会長などが出席して次の事項を審議決定しました。

1	平成 17 年度の活動実績と決算	報告どおり承認
2	平成 18 年度の活動計画と予算	提案どおり決定
3	碁老連規約の改正	一部修正して決定
4	段級位に関する規程の改正	一部修正して決定
5	新役員の選任	提案どおり決定

17 年度決算、18 年度予算および新役員については、別項に記載しましたのでご覧ください。

碁楽連規約と段級位に関する規程は、碁老連ニュース 175 号（今年 2 月発行）と一緒にお配りした案のうち次の部分が修正されました。この修正により、地区大会での 5 段以下の優勝者は、昨年度と同様 12 人以上のクラスであれば、昇格できることとなりました。

・碁楽連規約

第 5 条第 1 号（1）「ウ　活きいき囲碁地区大会優勝者昇格認定会」を削除し、
「エ　碁楽連棋聖大賞囲碁大会」を「ウ　碁楽連棋聖大賞囲碁大会」とする。

・段級位に関する規程

第 3 条を全文次のとおり修正する。

第 3 条(活きいき囲碁地区大会優勝者の昇格)

活きいき囲碁地区大会における参加者 12 人以上のクラスでの優勝者は、大会終了と同時に直近上位の段位または級位に昇格する。

原稿募集　薄謝進呈します

囲碁に偏らず、日常の出来事、ハイキング、旅行、ドライヴ、読書、音楽、短歌、俳句など・・・政治、宗教以外のことならなんでも OK です。また、同好会員のご家族からでも結構ですのでお待ちしております。匿名での掲載希望は、その旨お書きください。掲載させていただいた原稿については、薄謝を進呈します。

原稿送付先　八王子市南大沢 5-9-10-601　竹島　正義
電話・ファックス　０４２－６７５　－１５８１
わしにろくな碁　（は打てないが）　囲碁は一番
E メールアドレス　７ｚ９ｕ６３@ｂｍａ．ｂｉｇｌｏｂｅ．ｎｅ．ｊｐ

平成１８年度碁楽連役員（理事）

前掲の会長と以下６名の理事が今年度碁楽連の運営に当たります。

前年度からの留任役員

刀根正樹（北野）

山崎修司（台町）

渡辺己三男（由井）

新役員

望月成一（浅川）

真辺保幸（恩方）

三浦和夫（元八王子）

以下４名の方々は、１７年度末をもって任期満了により役員を退任されました。長い間ご苦労様でした。厚くお礼申し上げます。

退任役員　松田礼治（会長・石川）　市川隆一（副会長･長房）
六本木茂（副会長・中野）　豊田弘伯（副会長・大和田）

第１６回活きいき囲碁浅川大会の結果

参加者数６１名（浅川４６、北野８、台町３、元八１、非会員３）

Ａクラス（５段以上・参加者１３名）

優勝　木村一男６段/浅川
準優勝　古賀照也５段/北野
第３位　吉田　旭６段/浅川

Ｂクラス（４段、３段・参加者１９名）

優勝　遠藤治夫４段/北野　５段に昇格
準優勝　中島義彦３段/浅川
第３位　桑原静夫３段/台町

Ｃクラス（２段・参加者１５名）

優勝　和田育造２段/浅川　３段に昇格
準優勝　堀口　哲２段/浅川
第３位　北原　正２段/浅川

Ｄクラス（初段、級位者・参加者１４名）

優勝　倉田　三初段/台町　２段に昇格
準優勝　松本福一初段/浅川
第３位　小池國雄１級/台町

平成１８年度碁老連総会資料抜粋

１．平成１７年度決算報告（期間：平成１７年４月１日～平成１８年３月３１日）

収入の部				支出の部			
項　目	予　算	実　績	差　額	項　目	予　算	実　績	差　額
前年度繰越金	446,387	446,387	0	事務費	90,000	92,124	2,124
地区会費	300,000	345,100	45,100	運営費	440,000	461,861	21,861
本部大会費	260,000	198,100	△61,900	賞品費	150,000	135,000	△15,000
研修会納付金	180,000	172,040	△7,960	地区大会補助費		30,700	30,700
雑収入	5,000	19	△4,981	備品	50,000	30,070	△19,930
				繰越金	461,387	411,891	△49,496
計	1,191,387	1,161,646	△29,741	計	1,191,387	1,161,646	△29,741

２．平成１８年度予算（期間平成１８年４月１日～平成１９年３月３１日）

収入の部		支出の部	
項　　目	金額（単位：円）	項　　目	金額（単位：円）
前年度繰越金	411,891	事務費	90,000
地区会費	350,000	運営費	450,000
本部大会費	200,000	賞品	150,000
研修部納付金	180,000	地区大会補助費	40,000
雑収入	1,000	備品	30,000
		次年度繰越金	382,891
計	1,142,891	計	1,142,891

３．平成１８年度活動計画

1）第１６回活きいき囲碁地区大会

開　催　日	主　　催	会　場・電　話
４月　２日（日）	浅川寿囲碁同好会	横山南市民センター　666-0031
５月　７日（日）	恩方　〃	恩方市民センター　652-3333
５月２８日（日）	元八王子　〃	元八王子市民センター　651-3960
６月１８日（日）	中野　〃	中野市民センター　627-6221
７月　２日（日）	大和田　〃	大和田市民センター　645-8980
７月２３日（日）	石川　〃	石川市民センター　642-0220
８月　６日（日）	台町　〃	台町市民センター　627-3808
８月２０日（日）	由井　〃	由井市民センター　635-8028
９月１０日（日）	由木　〃	由木中央市民センター　676-8123
９月２４日（日）	北野　〃	北野市民センター　643-0440
１０月　８日（日）	長房　〃	長房ふれあい館　669-1433

注 1)　参加者は八王子市内居住の囲碁愛好者（10 級以上)、非会員の方も参加可能
注 2）由井大会は８月２０日に変更になりましたのでご注意ください。

2）第１７回地区団体対抗囲碁会

開催日	対戦組み合せ				
５月１４日	浅川―中野	由木―大和田	恩方―元八	台町―北野	長房―由井
６月１１日	由井―浅川	大和田―恩方	北野―中野	台町―長房	元八―由木
７月　９日	浅川―大和田	北野―恩方	由木―台町	長房―元八	中野―由井
９月　３日	長房―浅川	元八―北野	由井―台町	大和田―中野	恩方―由木
10 月 15 日	北野―大和田	浅川―台町	恩方―長房	由井―元八	中野―由木

注　１　左側が主催チーム
　　２　団体対抗戦浅川会場は浅川市民センター　TEL　666-4700

3）第１７回碁楽連大会

開　　催　　日	参加者	主　催	会　場・住　所・電　話
平成 18 年 11 月 12 日（日）	３段以上	碁楽連	東浅川保健福祉センター 東浅川町 551-1　TEL667-1331
平成 18 年 12 月 10 日（日）	２段以下		

注　参加者は　碁楽連会員のみ

4）第８回棋聖大賞大会

開　催　日	主　催	会　場・住　所・電　話
平成 19 年 1 月 21 日（日）	碁楽連	東浅川保健福祉センター 東浅川町 551-1　TEL667-1331

注　参加者は　碁楽連の相談役、技術顧問、碁楽連会長、碁楽連副会長、理事、特別任務委嘱者、各地区寿囲碁同好会会長、研修会事務長（東浅川保健福祉センター）及び碁楽連７段格以上保持者

5）地区別のタイトル戦および第１４回タイトル囲碁大会

地区別のタイトルは、名人、王座、天狗の３タイトルとし、各地区寿同好会において前期および後期に分けてタイトル者を決定し、各期末にタイトル獲得者および準優勝者を碁楽連担当者に報告する。

前期　　４月から８月まで　　後期　　９月から１２月まで

第１４回タイトル囲碁大会

開　催　日	主　催	会　　場
平成１９年２月 11 日（日）	碁楽連	東浅川保健福祉センター 東浅川町 551-1　TEL667-1331

注１　参加者は各地区タイトル獲得者、タイトル獲得者参加不能の場合は王座戦、天狗戦に限り上記報告のあった準優勝者の参加を認める。

注２　タイトルは、八王子名人、八王子王座、八王子天狗とする。

6)　研修会

a　例会

原則として毎月　第２、３、４、土曜日　13：00～16：30 に行う。

b　研修会囲碁大会　　前期　　平成１８年９月１６日　　9：30-16：30

後期　　平成１９年３月１７日　　9：30-16：30

c　納会　　前期　　平成１８年９月２３日　　13:00-16：30

後期　　平成１９年３月２４日　　13:00-16：30

４．平成１８年度人事関係

1)役員（別掲）

2)相談役・技術顧問・指導員委嘱

氏　　名		住　　所	電　　話	備　考
相談役	三浦　浩	中野山王 1-14-1	622-4664	
技術顧問	徳永　終七郎	子安町 2-20-18	645-7687	顧問会会長
	林　　則文	みなみ野 2-5-9	632-4126	
	永安　浩二	元八王子町 3-2153-222	665-1386	
	山県　永知	宇津木町 1006-2	642-9170	
	名取　豊彦	元八王子町 3-2750-150	666-0520	顧問会幹事
	長崎　洋三	館町 1097-3-8-102	664-8327	
	川中　章	南大沢 3-2-3-501	676-0275	南大沢
	荒井　良夫	小比企町 1053-28	635-5182	
	杉下　勇	元八王子町 3-2750-684	665-1660	
指導員	菊地　善二郎	椚田町 1210 秀和レジデンス 204	663-7625	東浅川
	塩路　孝夫	南大沢 5-17-2-101	675-1927	南大沢

3）特別任務委嘱者

担当業務	氏　名	所属	電　話
ホームページ担当	松田　礼治	石川	692-3973
表彰担当	佐藤　要吉	長房	623-1047
大会担当			

4）子ども囲碁教室講師

氏　名	所属	住　　所	電　話
責任者 三上　靖宏	台町	台町 3-22-1-121	625-9529
真田　誠次	浅川	めじろ台 3-12-1	663-5107
江口　靖碩	台町	台町 4-36-Ａ-409	624-5027
下重　利雄	浅川	椚田町 1214-1-815	664-3251

5)　研修部組織

5)-１．東浅川研修部

a　役員

研修部長　名取　豊彦

研修部事務長　中村　幸男

研修部運営委員

段位者　青木岩三、田中正勝、上田昭雄、中村幸男

級位者　佐瀬整敏、武発悦子、小池国雄、石田誠

b　研修受講者

段位者　61 名、　級位者　41 名

5)-2. 南大沢研修部

a　役員

研修部長　川中　章

研修部事務長　筒井　博

研修部運営委員　中森久隆、長谷場純親

b　研修受講者

初段～3 級　17 名　4 級～10 級 11 名

以上

寿同好会・会長

平成１８年度は、次の１１名の方々が寿同好会会長を務められます。

地　区	氏　名	郵便番号	住　所	電話番号
淺川	堀口　哲	193-0844	高尾町 1626	661-8428
恩方	山崎　稔	192-0153	西寺方町 400-16	651-1212
元八王子	佐宗　源治	193-0815	叶谷町 1109-5	625-5859
中野	六本木　茂	192-0013	梅坪町 214-2	691-4457
大和田	石田　利雄	192-0044	富士見町 29-5	642-1738
石川	勝山　恭男	192-0023	久保山町 1-14-3	691-1105
由井	養田　高尾	192-0904	子安町 2-35-20	642-4075
台町	江口　靖碩	193-0931	台町 4-36-A409	624-5027
由木	杉渕　清	192-0363	別所 1-17-29	670-8733
北野	刀根　正樹	192-0912	絹ヶ丘 1-62-4	635-7749
長房	市川　隆一	193-0831	並木町 34-12	661-7306

碁楽室

１７６号　詰碁問題

黒先　隅の白を無条件で殺してください。

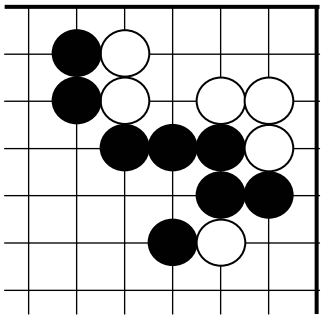

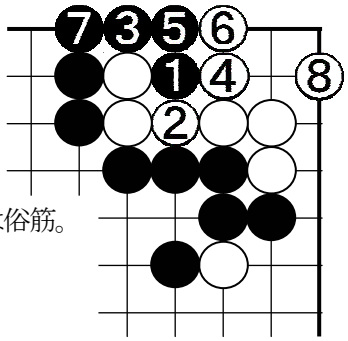

黒 1,3 は俗筋。
白生き。

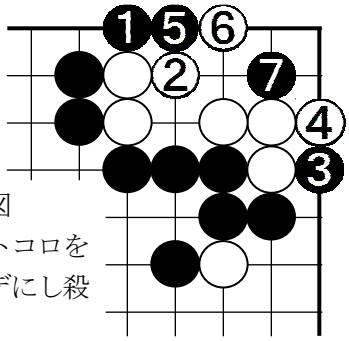

正解図
黒 1.3 とフトコロを狭めてナカデにし殺す。

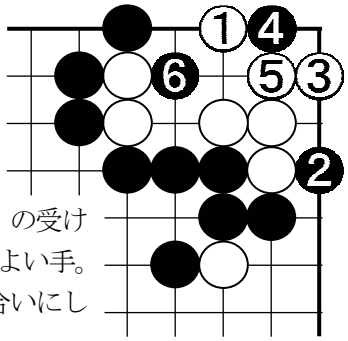

参考図：白 1 の受けには、黒 4 がよい手。5 と 6 を見合いにして殺す。

１７７号　詰碁問題

黒先　無条件で殺してください。

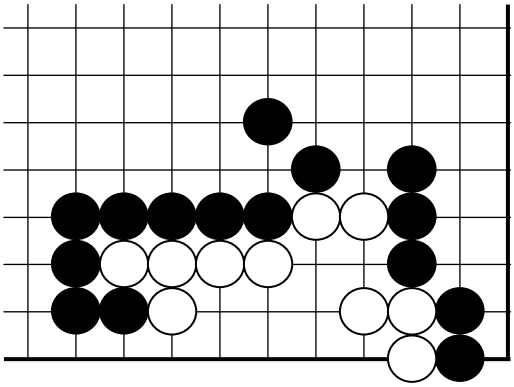

活きいき淺川大会 Ａクラス優勝戦　　部分譜(1-130)
対局日：2006/04/02　結果：その他
黒番：古賀照也 ５段　白番：木村一男 ６段

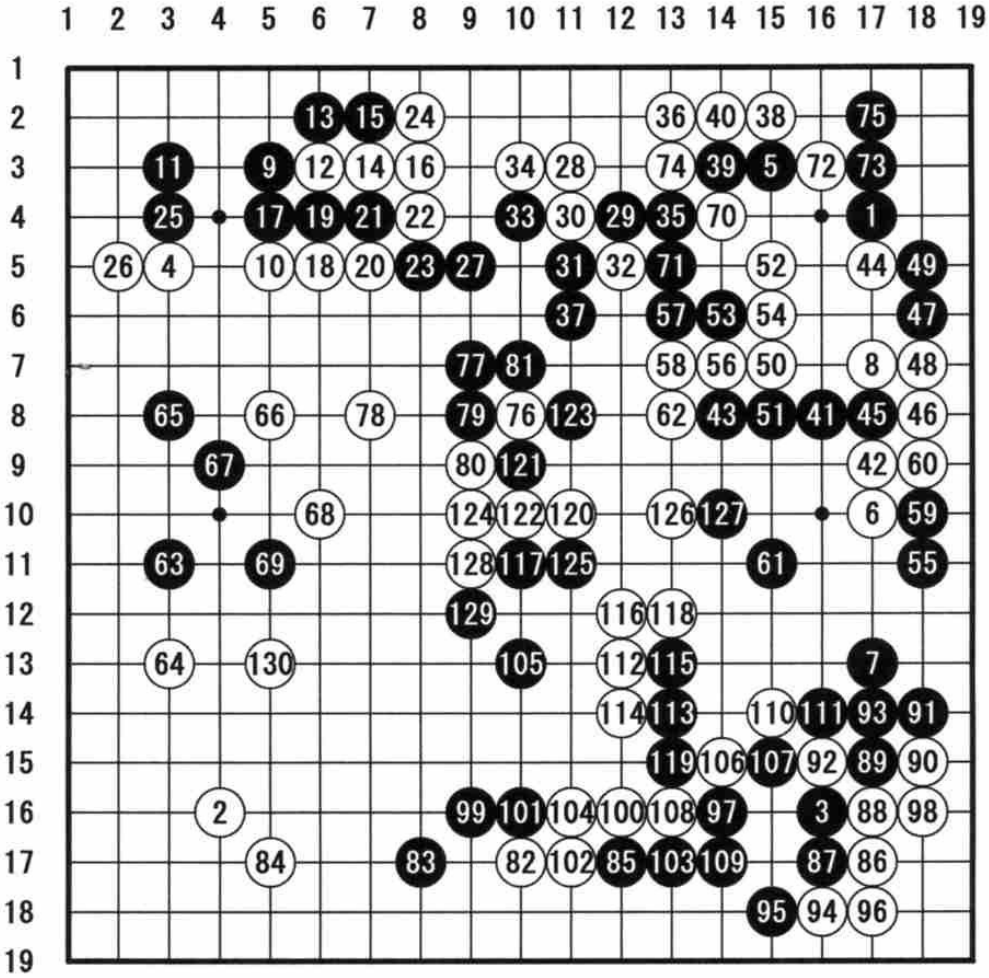

編集後記：碁楽連に改名して最初の会報をお届けできました。やわらか味のある、親しみのもてる「碁楽連だより」にしていきたいと思います。
碁楽連のスタートを記念して、第１頁のカラー印刷は、発行部数全部にわたって竹島会長がご自分のプリンターで印刷し無償提供くださいました。