八碁連だより

６月号　　第３１０号
発行日　　平成２９年６月１日（木）
発行所　　八王子囲碁連盟
住　所　　八王子市横川町４２－８９
電　話　　０４２－６２３－０２５２
発行者　　小田　辰郎
編集者　　中谷　勝信

埼玉県秩父市・羊山公園の芝桜　４月２８日　見頃
http://yasu1120.coocan.jp/hatigoren.html

八王子囲碁連盟の目的
八碁連は、八王子市内に居住する囲碁愛好者が、囲碁を通じて親睦を図り、かつ、健康を維持できるよう機会を提供し、福祉の増進に寄与するとともに、棋力の向上を図ることを目的とする。

朝立ちに元気もらいて春心

南大沢囲碁同好会　　福田　博利

事件と云うと大袈裟だが、事はこの俳句を私の句会（会員１４名）に投句したことに始まります。ベテランの女性会員から早速に抗議をうけました。

会には、女性会員も居るので配慮が足りないと云うのだ。私は反論を保留しました。私は、八十歳のこの歳での身体の変化に驚いたその朝を良く覚えています。日本には百歳以上の人口が六万人を超えていると云います。私は、これらの人達の仲間入りをした様な仄々としたものを感じたのです。

私は、囲碁の会員にもより永く生きて欲しいと願って来ました。顔色が優れない会員を見掛けるとすぐに声掛けをしてまいりました。一例ですが、あまりにも顔色が悪く気になる咳をしていたので、手持ちの健康本を貸したところ、顔色も良くなり同年齢の八十歳には見えぬ若さで碁を打っています。

私は一寸具合が悪いだけで、医者通いする人を好みません。私の持論は、人には自然治癒力と云うものが備わっており、その力を手助けする健康法の励行こそが先ず求められると云うことです。

ついこの前、兄が他界してしまいました。皮肉なことに、その頃私は俳句にもある様な「取り戻せあの頃の俺を」の状態が続いていました。話を急ぎますが、私は前出の女性会員には兄の他界については伝えています。ただ、俳句と云う十七文字のなかで、男と女の壁を越え、春と共にやって来た男の肉体的な勝利感となおなお生き続けられるという、やる気感をダブルで理解して貰うのは至難と云えます。

しかし、次の春も同じ現象があった時は、別の句を創ることを含め説明の工夫をしたいと思っています。私は、この３月末で別の囲碁の会の会長を辞めさせて貰いました。若手に譲るためです。一抹の寂しさはありますがドッコイ朝立の八十歳。私はなおなお歩きたいと思っています。

好きな囲碁と下手な俳句創りを道ずれに。

第２７回　活きいき囲碁大会のご案内

台町大会

日時　　平成２９年７月２日（日）　受付　午前９時００分～９時３０分
会場　　台町市民センター（台町　３－２０－１　Tel　６２７―３８０８）
主催　　台町囲碁同好会
後援　　日本棋院　八王子市　八王子市教育委員会
申込先　会長・白石　好伸　　上野町２０－５　　Tel・Fax　６２３―３５２１
申込期限　６月１８日
参加資格　市内に居住している囲碁愛好者
参加費　１，０００円（弁当代を含む）　非会員　１，２００円
競技方法　クラス別に行い、入賞者には賞品を進呈します。
申込方法　同好会の会長を通して申し込んでください。

第２７回　活きいき囲碁大会の結果

恩方大会　　４月２３日（日）　　於　恩方市民センター

参加者

浅川	恩方	元八	中野	大和田	石川	台町	北野	長房	川口	南大沢	非会員	初心者教室	合計
６	３５	５	６	７	１	２	１	１７	５	２	１	２	９０

Ａ組　２２名（六段～七段）
優勝：藤森　力　/恩方　七段　　準優勝：山縣　文雄/北野六段　３位：上野　純親/浅川六段
Ｂ組　２４名（三段～五段）
優勝：中谷　勝信/川口　三段→四段　準優勝：五十棲健一/恩方五段　３位：芦澤　靖彦/長房二段
Ｃ組　２２名（１級～二段）
優勝：高橋　俊夫/大和田　初段→二段　準優勝：荒畑　昭一/川口１級　３位：小久保捷朗/恩方二段
Ｄ組：２２名
優勝：菅井　勝男/恩方　５級→４級　準優勝：尾崎　健二/恩方２級　３位：市川　信治/恩方５級

元八大会　　５月７日（日）　　於　元八王子市民センター

参加者

浅川	恩方	元八	中野	大和田	石川	台町	北野	長房	川口	南大沢	非会員	初心者教室	合計
４	２１	１１	３	５	２	２	１	１８	７	４	１	３	８２

Ａ組　２０名（五段～八段）
優勝：吉田　旭 /浅川　七段　　準優勝：山本　数英/ 川口 六段　　３位：藤森　力/恩方　六段
Ｂ組　２０名（二段～五段）
優勝：芦澤　靖彦/長房　二段→三段　　準優勝：濱田　英嗣/川口 五段　　３位：秋山　正/恩方　三段
Ｃ組　２０名（２級～二段）
優勝：宮地　三男 /長房　初段→二段　準優勝：竹村　英二 /恩方 二段　３位：小町谷常孝/浅川　二段
Ｄ組　２２名（８級～２級）
優勝：渡辺　浩良 /川口　３級→２級　準優勝：藤森　功 /恩方５級　３位：中村　順亮/初心者教室６級

中野大会　　５月２１日（日）　　於　中野市民センター

参加者

浅川	恩方	元八	中野	大和田	石川	台町	北野	長房	川口	南大沢	非会員	初心者教室	合計
３	１５	４	１１	６	３	２	０	１５	６	３	０	３	**７１**

Ａ組　２１名（五段～八段）
優勝：松本　健彦/石川　六段　　準優勝：金本　好正/石川　七段　３位：柳　豊太郎/大和田　七段
Ｂ組　１７名（二段～四段）
優勝：藤野　誠二/川口　四段→五段　　準優勝：芦澤　靖彦/長房　三段　３位：野口　裕司/中野　三段
Ｃ組　１６名（３級～二段）
優勝：武中　章三/南大沢　初段→二段　準優勝：錦織 紀久雄/中野　初段 ３位：藤牧 健二/長房　１級
Ｄ組　１７名（８級～３級）
優勝：清水　純一/長房　３級→２級　準優勝：小俣　一男/恩方　６級　３位：菅井　勝男/恩方　４級

● 八碁連の将来を案ずる人、八碁連の段位は少しあまいのではと議論になっています。そこで、現状把握のため、昨年度と今年度の、段級位構成・会員の人数状況・年齢別構成・の比較表を作りました。

段級別人数とその推移

段位	Ｈ２８年度	Ｈ２９年度	級位	Ｈ２８年度	Ｈ２９年度
八段	４　人	４　人	１級	２１　人	１８　人
七段	２２　人	１９　人	２級	１７　人	１５　人
六段	４８　人	４８　人	３級	１２　人	１４　人
五段	５０　人	５３　人	４級	４　人	４　人
四段	４９　人	４４　人	５級	１６　人	１８　人
三段	４０　人	４３　人	６級	０	４　人
二段	４６　人	４６　人	７級	３　人	４　人
初段	３２　人	３３　人	８級	１　人	５　人

八碁連会員現況（平成２９年４月１日現在）

地区別同好会会員数				研修部在籍数	
好会名	H28 年度	H29 年度	増減	H28 年度	H29 年度
浅川	４１	４０	－１	８	７
恩方	４８	４８	０	６	５
元八王子	２６	２４	－２	７	７
中野	２３	２８	５	１	０
大和田	３０	２９	－１	５	６
石川	２４	２４	０	１	１
台町	２１	１６	－５	１１	９
北野	３９	３５	－４	３	３
長房	４６	６１	１５	１７	２４
川口	２７	２９	２	４	５
南大沢	４０	３８	－２	０	０
合計	**３６５ 名**	**３７２名**	**７名**	**６３名**	**６７名**

年齢別構成		
年　　齢	Ｈ２８年度	Ｈ２９年度
８５歳以上	３１	３８
８０歳～８４歳	７３	８８
７５歳～７９歳	１１５	１１９
７０歳～７４歳	８９	７１
６５歳～６９歳	４６	４５
６０歳～６４歳	６	６
５５歳～５９歳	２	２
５０歳～５４歳	１	１
５０歳未満	２	２
合　　計	**３６５　名**	**３７２　名**

平成２９年４月１日現在

最若年　３１歳　～　最高齢　９５歳
平均年齢　　７６．４　歳

日本棋院八碁連支部コーナー

○●　日本棋院八碁連支部の会員になりませんか　●○

八碁連と日本棋院の交流を深める目的で平成２５年８月に支部を結成しました。
現在の会員は３５名です。平成２９年度の役員は先月号で紹介しましたが、年間の事業としては例年のごとく、（1）級位認定囲碁大会の開催（2）他支部との親睦囲碁大会の開催（3）プロ棋士による指導碁の開催（4）日本棋院ファン感謝囲碁祭りへの参加等を考えております。

そもそも会の運営については、日本棋院の会員（種別がある）になって頂くと同時に支部会員になって頂くことにより、その規模（ポイント数）により普及協力金率が定められており、会員料のペイバックがされます。現在の八碁連支部の規模ではポイント数が約１４０ポイントであり、率が１０％で金額は年間３万円強です。これが支部運営の資金となっており、会費は集めておりません。ちなみに、２８年度の全国の一位は三重支部であり、１，３４０ポイントで、八碁連の約１０倍の規模です。率も２倍となります。

八碁連の会員の中で日本棋院の会員の方がおられましたら、是非支部に入って下さるようお願いします。さて、「会員になって下さい」と云ったら、どんなメリットがあるのかとオウム返しに問われ、はたと返事に困るのが現状です。勿論、免状料、指導碁料金、市ヶ谷本院の売店の商品等の割引があります。と云っても「そうですか」と言われてそれまでです。

「面白そうだな！」「強くなれるぞ！」と思うような類のイベントを企画できないものか。２月の総会後の意見交換では、もっと強くなるために、指導碁を頻繁にやろう、支部内での対抗戦を面白くやれないか、などの意見が出ていました。これらを進めてみるのもひとつかと思います。

お知恵を頂くために、松本健彦さん（石川）徳満英世さん（恩方）に加わって頂くことにしました。少しでも魅力のある支部を目指したいと思います。よろしくお願いいたします。

有段者を対象とした月刊誌「碁ワールド会員」（年間１０，８００円）初段を目指すための月刊誌「囲碁未来会員」（年間７，７００円）に入会し、勉強しませんか。会員の種類や入会手続き等につき、ご質問があれば、次に連絡下さい。

常任幹事　　南　正一郎　　ＴＥＬ＆ＦＡＸ　０４２－６６３－５４４６
Email　shominami03@yahoo.co.jp

案内人連絡会コーナー

○●　６月２５日（日）に第６回八王子市子ども囲碁大会が開催されます　●○

放課後教室などでご指導されている案内人の方に、子供たちの参加呼びかけをお願いします。

① 今年から全員の級位を認定します。９路盤で２３級～３０級　１３路盤で２２級～１７級　１９路盤で１級～１７級の日本棋院級位認定状を発行することになります。
昨年参加した子どもは、より上のクラスに挑戦するように勧めて下さい。

② 優勝者には教育長名の賞状、参加者全員に参加賞を差し上げます。

強くなる！！　シリーズ　　『攻め合いに勝つ連絡』

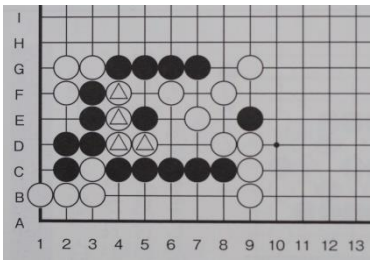

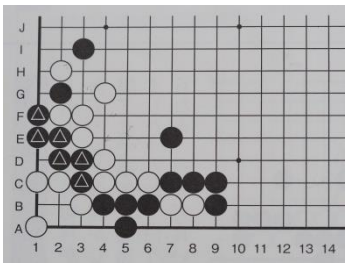

問題１（左）　黒番です
　要の白△四子を取って
　連絡しましょう
問題２（右）　黒番です
　手順が悪いと黒六子の
　連絡を阻まれます

下の図は正解図です、考えた後で見て下さい。

問題１　の解答

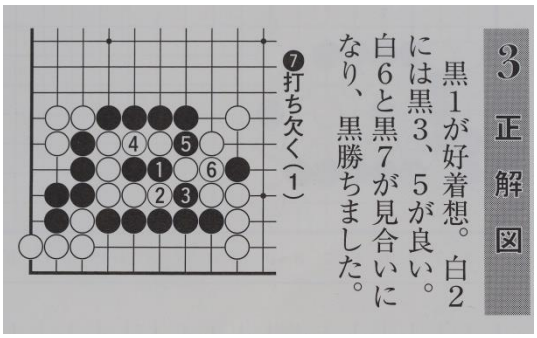

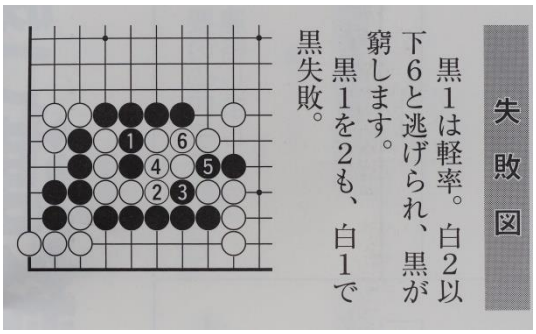

問題２　の解答

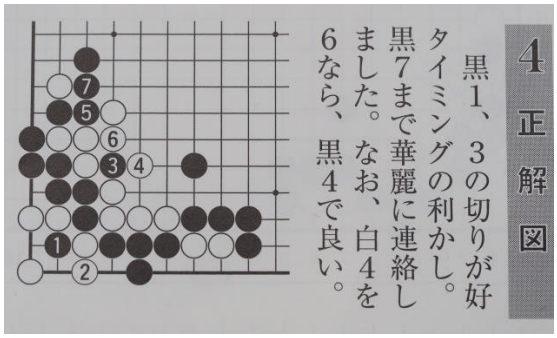

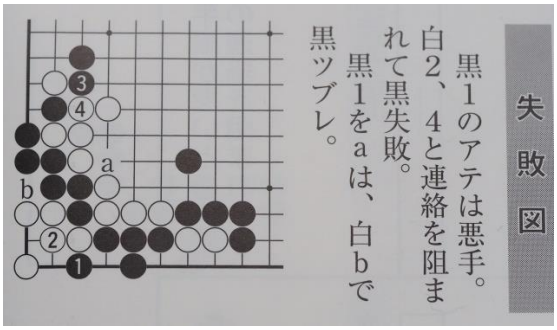

編集後記　　いよいよ梅雨のシーズンです。６月は春から夏への季節の変わり目、温度差が大きく疲れの原因です。（既に５月にも１日１０度近い温度差の日が何日かありました。）今年の我々会員の平均年齢は７６．４歳です、嫌な言葉ですが後期高齢者です。高齢になると、体温調節がしずらくなるそうです。お互いなるべくこまめに体温調節をしましょう。

その為に、① １日中外出する時は夕方冷え込むので１枚多めに服を用意　② 朝方寒い時はすぐ掛けられるようにもう１枚肌掛布団を用意して、この梅雨を元気に乗り越えようではありませんか！！